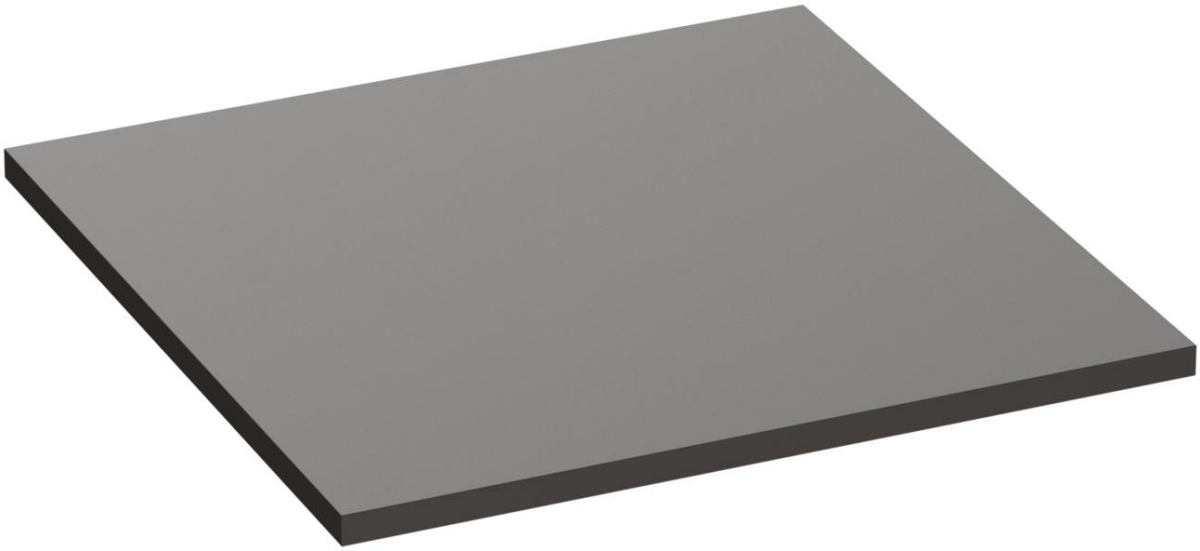

PLATEAU DE TABLE **VARIO STRONG**



Vario Strong est le premier choix lorsqu'il s'agit de trouver un plateau de table résistant pour l'intérieur sans pour autant renoncer à l'aspect d'un plateau en bois. Ce plateau composite en stratifié HPL (high pressure laminate) résiste aux chocs, est facile à entretenir et est robuste. L'aspect et les propriétés des décors en bois se distinguent à peine de ceux du vrai bois. La surface répond aux exigences pour les plans de travail de cuisine selon la norme DIN EN 438. Vario Strong est disponible en forme ronde, carrée et rectangulaire et en de nombreuses dimensions; des dimensions spéciales sont également possibles.

140,00 CHF

PLATEAU DE TABLE **VARIO STRONG**

Votre variante choisie

Détails du produit

Numéro d'identité:	1026AW
Modèle:	Vario Strong
Type de produit:	Plateau de table
Plateau de table:	Vario Strong (panneau de particules avec stratifié HPL)
Produit durable:	Bois issu d'une gestion forestière durable
Forme du plateau de table:	anguleux
Domaine d'application:	intérieur

Spécifications techniques

Plateau de table:	Vario Strong (panneau de particules avec stratifié HPL)
Dimensions du plateau de table:	80 cm x 80 cm (LxB)
Résistances:	Résistant aux rayures , Résistant à la chaleur , braise de cigarette , Résistant aux chocs , résistant aux taches
Largeur du plateau de table:	80 cm
Longueur du plateau de table:	80 cm
Forme de l'arête:	bord standard
Épaisseur de chant (en mm):	30 mm
Poids:	13.15 kg

PLATEAU DE TABLE **VARIO STRONG**









PLATEAU DE TABLE **VARIO STRONG**